

CAMBRIDGE ENGLISH QUALIFICATIONS

Terminy sesji oraz rejestracji

B1 Preliminary for Schools (PET for Schools) - dla młodzieży szkolnej

Data egzaminu	Koniec rejestracji	Egzaminy ustne	Wersja
2025-05-24	2025-04-09	17/05/2025 - 26/05/2025	papierowy
2025-06-14	2025-04-24	07/06/2025 - 16/06/2025	papierowy

B2 First for Schools (FCE for Schools) - dla młodzieży szkolnej

Data egzaminu	Koniec rejestracji	Egzaminy ustne	Wersja
2025-03-22	2025-02-13	14/03/2025 - 23/03/2025	papierowy
2025-04-05	2025-02-27	28/03/2025 - 06/04/2025	papierowy
2025-05-10	2025-04-01	02/05/2025 - 11/05/2025	papierowy
2025-06-21	2025-05-12	13/06/2025 - 22/06/2025	papierowy
2025-06-28	2025-05-19	20/06/2025 - 29/06/2025	papierowy

B2 First (FCE)

Data egzaminu	Koniec rejestracji	Egzaminy ustne	Miasto	Wersja
2025-02-08	2025-01-30	31/01/2025 - 09/02/2025	Warszawa	komputerowy
2025-03-15	2025-03-06	07/03/2025 - 16/03/2025	Warszawa	komputerowy
2025-04-26	2025-04-17	27/04/2025	Warszawa	komputerowy
2025-03-01	2025-01-23	21/02/2025 - 02/03/2025	Warszawa	papierowy
2025-04-12	2025-03-06	04/04/2025 - 13/04/2025	Warszawa	papierowy
2025-05-31	2025-04-23	23/05/2025 - 01/06/2025	Warszawa	papierowy
2025-06-14	2025-05-05	06/06/2025 - 15/06/2025	Warszawa	papierowy

C1 Advanced (CAE)

Data egzaminu	Koniec rejestracji	Egzaminy ustne	Wersja
2025-02-15	2025-02-06	07/02/2025 - 16/02/2025	komputerowy
2025-02-16	2025-02-06	08/02/2025 - 17/02/2025	komputerowy
2025-03-08	2025-02-27	28/02/2025 - 09/03/2025	komputerowy
2025-03-22	2025-02-13	14/03/2025 - 23/03/2025	papierowy
2025-04-12	2025-03-06	04/04/2025 - 13/04/2025	papierowy
2025-05-31	2025-04-23	23/05/2025 - 01/06/2025	papierowy
2025-06-21	2025-05-12	13/06/2025 - 22/06/2025	papierowy

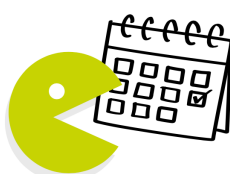

C2 Proficiency (CPE)

Data egzaminu	Koniec rejestracji	Egzaminy ustne	Wersja
2025-05-17	2025-04-07	09/05/2025 - 18/05/2025	papierowy
2025-06-07	2025-04-24	30/05/2025 - 08/06/2025	papierowy
2025-02-22	2025-02-13	14/02/2025 - 23/02/2025	komputerowy

UWAGA: terminy sesji mogą ulec zmianie – przed rejestracją zalecane jest sprawdzenie dat sesji na stronie British Council

CENNIK EGZAMINÓW W ROKU 2024/25

Egzamin	Wersja egzaminu	Cena standardowa
A2 Key A2 Key for Schools	papierowa / komputerowa	440 PLN
B1 Preliminary B1 Preliminary for Schools	papierowa / komputerowa	460 PLN
B2 First B2 First for Schools	papierowa / komputerowa	760 PLN
C1 Advanced	papierowa / komputerowa	800 PLN
C2 Proficiency	papierowa / komputerowa	880 PLN

Inne usługi:

Usługa	Dodatkowe informacje	Cena
Zapis w trybie późnym po terminie rejestracji – dodatkowa opłata	Usługa dostępna tylko w ramach możliwości administracyjnych centrum egzaminacyjnego.	150 PLN
Wysyłka certyfikatu pocztą w kraju		22 PLN
Wysyłka certyfikatu pocztą za granicę		36 PLN
Wysyłka certyfikatu kurierem w kraju		36 PLN
Duplikat certyfikatu - poprawienie błędu w nazwisku / wymiana zniszczonego certyfikatu - na zasadach określonych przez Cambridge University Press and Assessment		280 PLN
Odwołanie od wyniku egzaminu Poziom 1 – przeliczenie punktów	A2 Key / A2 Key for Schools / B1 Preliminary / B1 Preliminary for Schools / B2 First / B2 First for Schools / C1 Advanced / C2 Proficiency / B1 Business Preliminary / B2 Business Vantage / C1 Business Higher	150 PLN
Odwołanie od wyniku egzaminu Poziom 2 - ponowne sprawdzenie pracy	A2 Key / A2 Key for Schools / B1 Preliminary / B1 Preliminary for Schools / B1 Business Preliminary	380 PLN
	B2 First / B2 First for Schools / C1 Advanced / C2 Proficiency / B2 Business Vantage / C1 Business Higher	600 PLN

PROUD USERS OF



Advantage
Premium Plus Member

